16.10.2026

65 LAT MAŁŻEŃSTWA PAŃSTWA WIELEWSKICH

17 wrze?nia 1961 roku po raz pierwszy stan?li na ?lubnym kobiercu. By? to jednak ?lub cywilny. 15 pa?dziernika 1961 roku na ?lubnym kobiercu stan?li po raz drugi, tym razem przed o?tarzem. Teraz Pa?stwo Jadwiga i Tadeusz Wielewscy z Cz?uchowa ?wi?tuj? jubileusz 65–lecia ma??e?stwa.

Jak opowiadaj?, ca?e swoje rodzinne ?ycie sp?dzili w Cz?uchowie. Tu brali ?lub, tu rodzi?y si? ich dzieci, i tutaj mieszkaj? do dzisiaj.

– Czasami jest pod górk?, czasami jest z górki, ale wszystkie problemy trzeba przezwyci??a? wspólnie – tak? recept? na szcz??liwe ma??e?stwo maj? Pa?stwo Jadwiga i Tadeusz. Jak dodaj?, dobrze mie? te? jakie? ciekawe zaj?cie, nawet na emeryturze. Pan Tadeusz wci?? udziela si? spo?ecznie. Prywatnie

nego wnuka i trzy

cznicy ?lubu

Urz?du Stanu

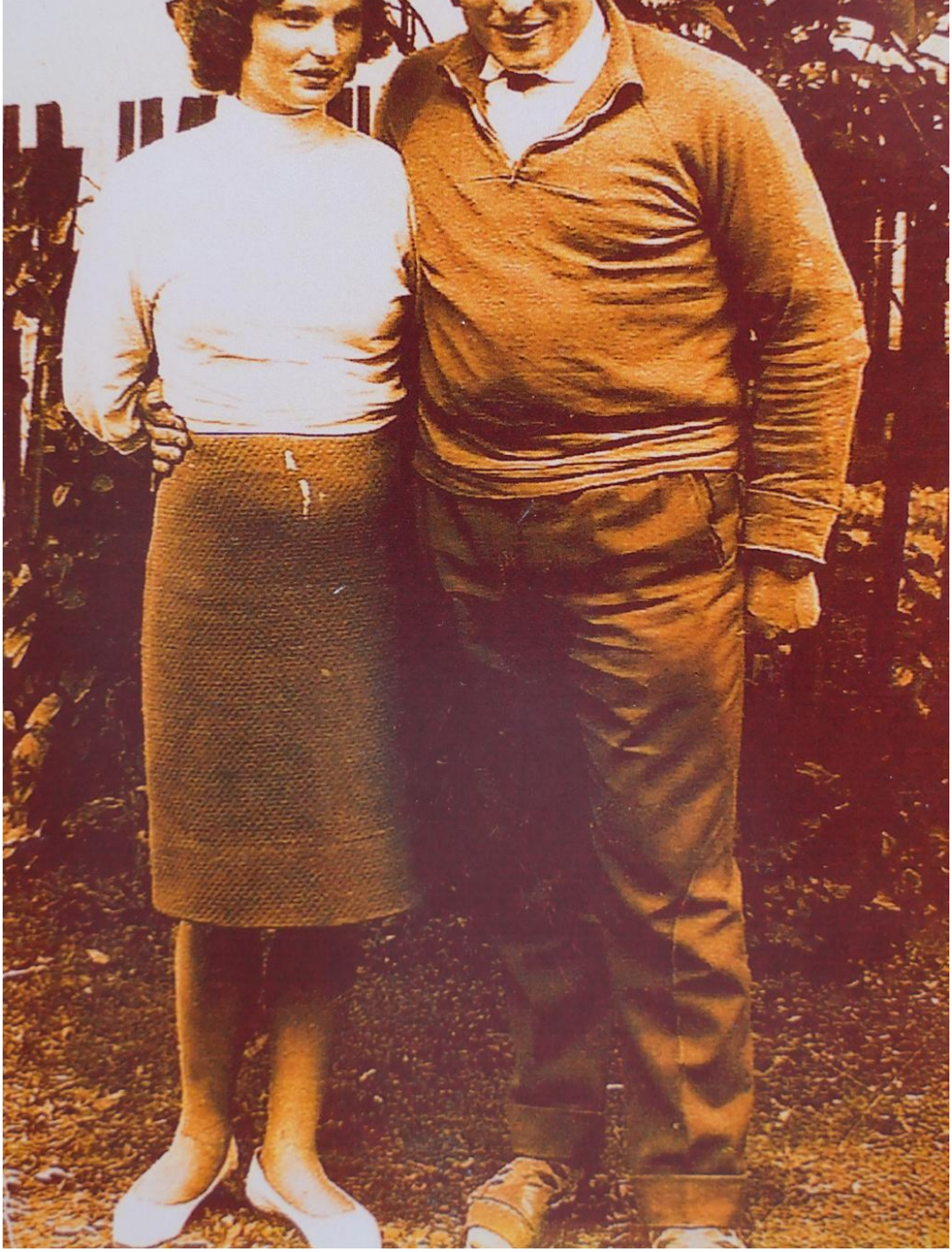

Na zdj?ciu czarno-bia?ym: Jadwiga i Tadeusz Wielewscy w dniu ?lubu ko?cielnego (15.10.1961 r.). ?wiadkowie – Mariusz Bieszke i Tadeusz Zapa?nik. (Fot. z archiwum prywatnego p. Wielewskich).

Na zdj?ciu w sepii: Jadwiga i Tadeusz Wielewscy w roku 1962 r. Pani Jadwiga jest w ci??y z córk? Ew?. (Fot. z archiwum prywatnego p. Wielewskich).

Zdj?cia kolorowe - wizyta Burmistrza Cz?uchowa w domu u jubilatów. (Fot. Dariusz K?pa).