BUDOWA CZŁUCHOWSKIEGO COM – POSTĘP PRAC

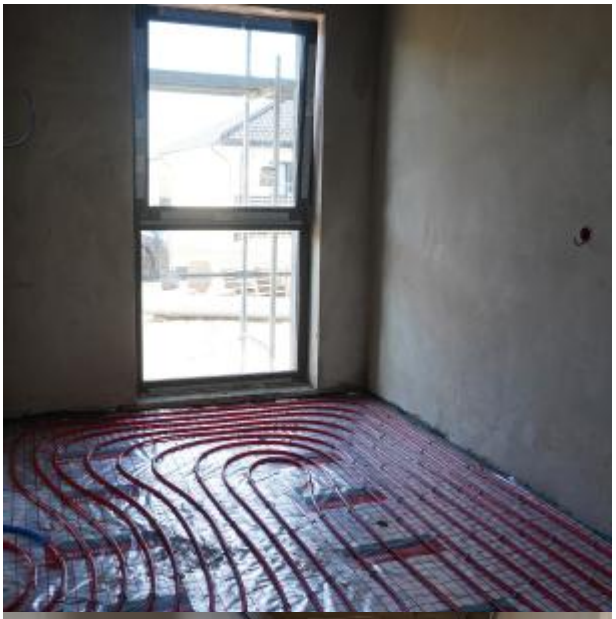

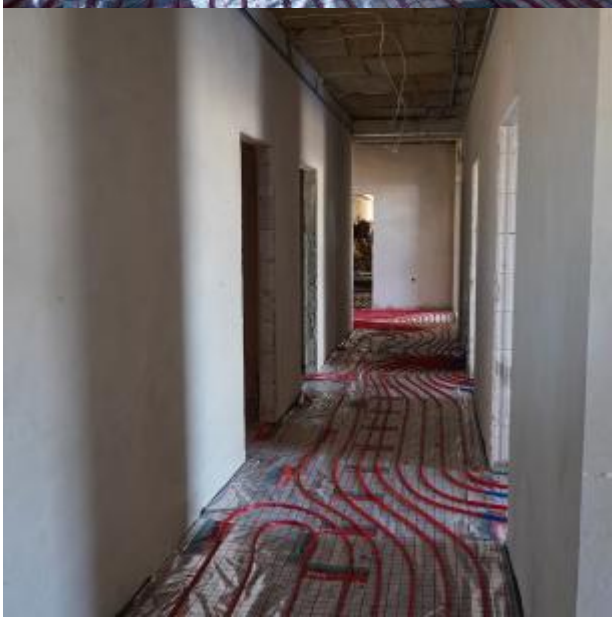

DOFINANSOWANO ZE ŚRODKÓW
FUNDUSZU SOLIDARNOŚCIOWEGO
Budowa Centrum Opiekuńczo - Mieszkalnego
w Człuchowie
4 065 150,00 zł
6 806 205,90 zł